

BULLETIN DE SOUSCRIPTION ORLÉANS / LOIRET

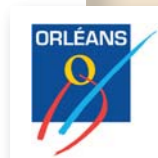

Chèques à envoyer à :
Fondation du Patrimoine du Loiret
45926 Orléans Cedex 9

SOUSCRIVEZ POUR LE TABLEAU DE VOTRE CHOIX



• **La Levée du siège de Casal**
H. 326 cm L. 261 cm

Le 26 octobre 1630, les Espagnols et les Français se retirent de la citadelle de Casal au prix d'un compromis satisfaisant pour Richelieu obtenu par le jeune Mazarin.



• **Le Combat de Castelnaudary**
H. 323 cm L. 241,5 cm

Victoire de Louis XIII et de Richelieu sur le duc de Montmorency, gouverneur du Languedoc, le 1^{er} septembre 1632 près de Castelnaudary.



• **Le Combat du pont de Carignan**
H. 323 cm L. 241,5 cm

Ancienne seigneurie de la Maison de Savoie, à proximité de Turin, Carignan est le théâtre d'un combat victorieux mené par Louis XIII et Richelieu le 6 août 1630.

BULLETIN DE SOUSCRIPTION TOURS / INDRE-ET-LOIRE



Chèques à envoyer à :
Trésorerie Principale de
Tours Municipale
2 bis boulevard Heurteloup
BP 37033 Tours Cedex

SOUSCRIVEZ POUR LE TABLEAU DE VOTRE CHOIX



• **Le Combat du Pas-de-Suse**
H. 327 cm L. 262,5 cm

Cette campagne militaire a opposé en février- mars 1629, la France aux Habsbourg d'Espagne. Louis XIII et Richelieu souhaitaient conserver le franchissement des Alpes au Pas-de-Suse, défilé étroit sur la route d'Italie à la frontière du duché de Mantoue.

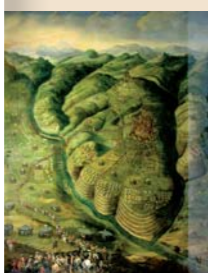

• **La Capitulation de Privas**
H. 326,5 cm L. 262,5 cm

Revenu victorieux dans l'affaire de succession de Mantoue, Richelieu retourne en Languedoc combattre les protestants. La ville de Privas capitule après dix jours de siège le 27 mai 1629.



• **La Prise de Pignerol**
H. 326,5 cm L. 262 cm

Le 31 mars 1630, Richelieu attaque et prend au duc de Savoie soutenu par les Espagnols, la forteresse de Pignerol dans la plaine piémontaise.

BULLETIN DE SOUSCRIPTION RICHELIEU / INDRE-ET-LOIRE



Chèques à envoyer à :
Association Les Amis
de Richelieu
1 Place du Marché
37120 Richelieu

SOUSCRIVEZ POUR LE TABLEAU DE VOTRE CHOIX



• **Le Siège de l'île de Ré**
H. 382,2 cm L. 262,5 cm

Grande victoire de Louis XIII et de Richelieu sur les protestants et leurs alliés anglais en juillet 1627.



• **La Réduction de Nîmes**
H. 327 cm L. 262 cm

Le 4 juillet 1629, les échevins de cette ville protestante accueillent Louis XIII et Richelieu suivis des troupes royales.



• **La Soumission de Montauban**
H. 323 cm L. 241,5 cm

Richelieu s'empare de ce dernier bastion huguenot en Languedoc en août 1629 et fait raser l'ensemble des fortifications.

Grâce à vos dons, les *Batailles* du cardinal de Richelieu pourront être restaurées, sauvegardées et présentées au public à l'occasion de l'exposition " Richelieu à Richelieu " en 2011.

Donnez 100 euros
Ne payez réellement
que 40 euros

1 don
1 reçu fiscal
1 économie d'impôt

Les dons ouvrent droit à une réduction d'impôts

- de 66 % pour les particuliers dans la limite de 20% du revenu imposable
- de 75 % pour les particuliers soumis à l'I.S.F. dans la limite de 50.000 euros.
- de 60 % pour les entreprises dans la limite de 5% du chiffre d'affaires hors taxes.

CONTACTS

TOURS : Philippe Le Leyzour,
Conservateur en chef du musée des Beaux-Arts
E.mail : musee-beauxarts@ville-tours.fr

ORLÉANS : Isabelle Klinka
Conservateur en chef du musée des Beaux-Arts
E.mail : iklinka@ville-orleans.fr

RICHELIEU : Yves Lamorre,
Secrétaire de l'association des Amis de Richelieu
E.mail : y.lamorre@wanadoo.fr

Apportez votre soutien
à cette campagne de restauration
et profitez d'une réduction d'impôts.

VALORISER LES MÉTIERS D'ART

Les restaurations
seront confiées à des
restaurateurs agréés
par le Ministère de
la culture et de
la communication.

Les interventions pour chaque toile

SUPPORT
reprise des transpositions
ou des rentoilages du XIX^e
pour assurer une meilleure
cohésion et une bonne
solidité

COUCHE PICTURALE
la restauration de chaque
couche picturale nécessite
une longue intervention
qui permettra de mettre
au jour la richesse
chromatique de ces œuvres
et de confirmer la pertinence
de l'attribution actuellement
hypothétique.

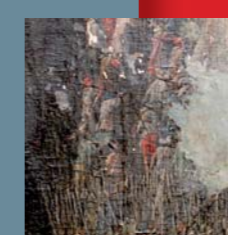

 Musée des Beaux-Arts Palais des Archevêques 18, place François Sicard 37000 Tours	 Château de Versailles RP 834 78008 Versailles Cedex	 Musée des Beaux-Arts d'Orléans 1 rue Fernand Rabier 45000 Orléans
 Mairie de Tours 1 à 3 rue des Minimes 37926 Tours Cedex 9	 Mairie de Richelieu 1 Place du Marché 37120 Richelieu	 Mairie d'Orléans 1 place de l'Étape 45040 Orléans Cedex 1

PARTENAIRES PRIVÉS

 Amis de la Bibliothèque et du Musée des Beaux-Arts de Tours Bibliothèque municipale 2 bis av André Malraux 37042 Tours Cedex	 Association des Amis de Richelieu Mairie 1 place du Marché 37120 Richelieu	 Amis des musées d'Orléans Musée des Beaux-Arts 1 rue Fernand Rabier 45000 Orléans
 MEDEF 13 rue Buffon 37000 Tours	 UDEL Union des Employés de Loiret MEDEF Loiret 14 bvd Rocheplatte 45000 Orleans	 Fondation du Patrimoine de l'Indre et Loire 61 rue du Mûrier 37540 St Cyr sur Loire

DÉJÀ MÉCÈNES

 Crédit Agricole de la Touraine et du Poitou - 18 rue Salvador Allende 86000 Poitiers - Bvd Winston Churchill 37041 Tours Cedex	 FONDATION du Patrimoine de France	 Crédit Agricole Centre Loire 26 rue de la Godde 45800 Saint Jean de Braye	 Mécénat Touraine Entreprises 16, rue Berthelot 37010 Tours Cedex 1
------------------------------------------------------------------------------------------------------------------------------------------------------	---------------------------------------------	-------------------------------------------------------------------------------------------	---------------------------------------------------------------------------------------

REJOIGNEZ-LES

RESTAURONS, SAUVEGARDONS

Les *Batailles* peintes pour
le Cardinal de Richelieu



Du 19 janvier au 31 décembre 2010
participez à la campagne de
souscription publique pour
la restauration des *Batailles* de Richelieu.

Contribuez ainsi à enrichir les collections
du patrimoine de notre région et à soutenir
l'exposition " Richelieu à Richelieu " présentée simultanément
au musée des Beaux-Arts de Tours,
au musée des Beaux-Arts d'Orléans et
au musée municipal de Richelieu
du 12 mars au 13 juin 2011.

Souscription en faveur de la restauration de 9 peintures de la Galerie des Batailles du Château de Richelieu

Située au premier étage de l'aile nord du château, la galerie constituait un morceau de choix où, sous l'autorité du souverain, était célébrée la grandeur du ministre. Sur près de 70 m de long et 10 m de large, elle déroulait sur ses murs un programme iconographique d'une exceptionnelle richesse à la gloire des campagnes militaires conduites par Louis XIII et Richelieu, à l'intérieur et à l'extérieur du royaume, contre les protestants et leurs alliés anglais et contre les Habsbourg d'Autriche et d'Espagne depuis la prise de l'île de Ré en 1627 jusqu'à celle de Corbie en 1636.

De ce prestigieux décor du XVII^e siècle resté sur place jusqu'à la Révolution, il ne reste aujourd'hui que douze tableaux conservés depuis 1837 dans les collections du Château de Versailles et jusqu'à ce jour, jamais réunis pour une présentation au public.

Neuf peintures de très grand format d'environ 3,50 m sur 2,60 m nécessitent aujourd'hui une restauration importante avant l'ouverture de l'exposition consacrée aux collections du cardinal de Richelieu et présentée simultanément au musée des Beaux-Arts de Tours, au musée des Beaux-Arts d'Orléans et au musée municipal de Richelieu du 12 mars au 13 juin 2011.

La reconstitution de cet ensemble sera présentée pendant la durée de l'exposition au musée des Beaux-Arts d'Orléans et au musée municipal de Richelieu.

A l'issue cette manifestation, le château de Versailles a consenti le dépôt de longue durée de ces douze peintures dans les musées organisateurs : trois au musée des Beaux-Arts de Tours, trois au musée des Beaux-Arts d'Orléans et six au musée municipal de Richelieu dont trois nécessitent une restauration importante avant leur présentation.

AU MUSÉE MUNICIPAL DE RICHELIEU



Le Siège de l'île de Ré
H. 382,2 cm L. 262,5 cm

Montant du devis de restauration : 52 982,80 euros



La Réduction de Nîmes
H. 327 cm L. 262 cm

Montant du devis de restauration : 44 401,50 euros



La Soumission de Montauban
H. 323 cm L. 241,5 cm

Montant du devis de restauration : 39 067,34 euros

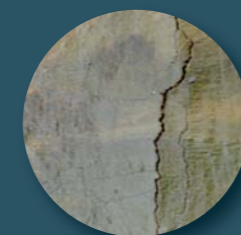

AU MUSÉE DES BEAUX-ARTS DE TOURS



Le Combat du Pas-de-Suse
H. 327 cm L. 262,5 cm

Montant du devis de restauration hors subventions : 22 483,70 euros

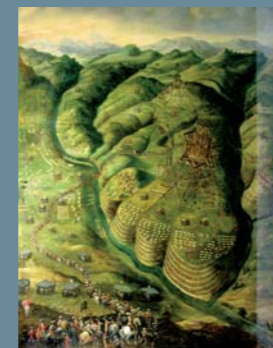

La Capitulation de Privas
H. 326,5 cm L. 262,5 cm

Montant du devis de restauration : 36 956,40 euros



La Prise de Pignerol
H. 326,5 cm L. 262 cm

Montant du devis de restauration : 44 383,56 euros

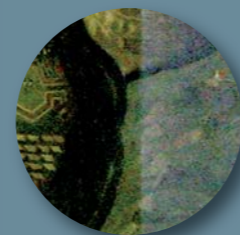

AU MUSÉE DES BEAUX-ARTS D'ORLÉANS



La Levée du siège de Casal
H. 326 cm L. 261 cm

Montant du devis de restauration : 35 581,00 euros



Le Combat de Castelnaudary
H. 323 cm L. 241,5 cm

Montant du devis de restauration : 44 551,00 euros



Le Combat du Pont de Carignan
H. 323 cm L. 241,5 cm

Montant du devis de restauration : 34 576,36 euros

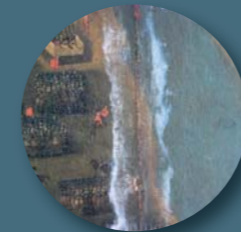

BULLETIN DE SOUSCRIPTION RICHELIEU / INDRE-ET-LOIRE

Souscription : de janvier 2010 à fin décembre 2010

- Pour un particulier
- à partir de 50 euros
- autre montant

Je souhaite bénéficier d'une économie d'impôt au titre :

- de l'impôt sur le revenu ou
- de l'impôt sur la fortune

- Pour une entreprise
 - 500 euros
 - 1.000 euros
 - 2.500 euros
 - 7.500 euros
- Possibilités de contreparties

M. _____

Adresse _____

Téléphone : _____

Télécopie : _____

Courriel : _____

souhaite participer à la souscription en faveur de la restauration de :

- Le Siège de l'île de Ré
- La Réduction de Nîmes
- La Soumission de Montauban

Verse la somme de : _____

Réglée par chèque bancaire ou postal à l'ordre :
Association Les Amis de Richelieu
1 Place du Marché - 37120 Richelieu

Le reçu fiscal vous sera adressé dans les meilleurs délais.

A : _____

le : _____

Signature _____

Souhaitez-vous ou non que votre nom fasse partie d'une liste de bienfaiteurs

- Je le souhaite
- Je préfère conserver l'anonymat

BULLETIN DE SOUSCRIPTION TOURS / INDRE-ET-LOIRE

Souscription : de janvier 2010 à fin décembre 2010

- Pour un particulier
- à partir de 50 euros
- autre montant

Je souhaite bénéficier d'une économie d'impôt au titre :

- de l'impôt sur le revenu ou
- de l'impôt sur la fortune

- Pour une entreprise
 - 500 euros
 - 1.000 euros
 - 2.500 euros
 - 7.500 euros
- Possibilités de contreparties

M. _____

Adresse _____

Téléphone : _____

Télécopie : _____

Courriel : _____

souhaite participer à la souscription en faveur de la restauration de :

- Le Combat du Pas-de-Suse
- La Capitulation de Privas
- La Prise de Pignerol

Verse la somme de : _____

Réglée par chèque bancaire ou postal à l'ordre :
Trésorerie Principale de Tours Municipale
2 bis boulevard Heurteloup - BP 37033 Tours Cedex

Le reçu fiscal vous sera adressé dans les meilleurs délais.

A : _____

le : _____

Signature _____

Souhaitez-vous ou non que votre nom fasse partie d'une liste de bienfaiteurs

- Je le souhaite
- Je préfère conserver l'anonymat

BULLETIN DE SOUSCRIPTION ORLÉANS / LOIRET

Souscription : de janvier 2010 à fin décembre 2010

- Pour un particulier
- à partir de 50 euros
- autre montant

Je souhaite bénéficier d'une économie d'impôt au titre :

- de l'impôt sur le revenu ou
- de l'impôt sur la fortune

- Pour une entreprise
 - 500 euros
 - 1.000 euros
 - 2.500 euros
 - 7.500 euros
- Possibilités de contreparties

M. _____

Adresse _____

Téléphone : _____

Télécopie : _____

Courriel : _____

souhaite participer à la souscription en faveur de la restauration de :

- La Levée du siège de Casal
- Le Combat de Castelnaudary
- Le Combat du pont de Carignan

Verse la somme de : _____

Réglée par chèque bancaire ou postal à l'ordre :
Fondation du Patrimoine du Loiret
45926 Orléans Cedex 9

Le reçu fiscal vous sera adressé dans les meilleurs délais.

A : _____

le : _____

Signature _____

Souhaitez-vous ou non que votre nom fasse partie d'une liste de bienfaiteurs

- Je le souhaite
- Je préfère conserver l'anonymat

En souscrivant à cette campagne de restauration, contribuez à enrichir les collections du patrimoine de notre région.